Gemeinde Böztal | Kanton Aargau

Rückbau ARA Hornussen: Umnutzung zum Regenbecken

Bauprojekt

Schnitte Bauwerke, 1:50

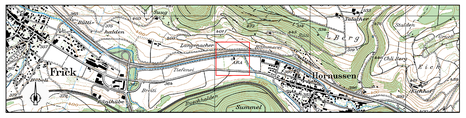

Projektnummer:	4185PBG105
Plannummer:	105
Format:	90x105
EDV-Pfad:	L:\4185...\PBG105_...\5_Projektdaten\2_Bauprojekt_Auflageprojekt\c_Plaene
Plotfile:	-

Art:	Erstellung:	Änderung 1:	Änderung 2:
gezeichnet:	Bol 03.04.2023	Bol 02.06.2023	
geprüft:	Wip 03.04.2023	Wip 02.06.2023	
freigegeben:	Mm 03.04.2023	Mm 02.06.2023	

Beschreibung der letzten Änderung: - Entfernen Steinfang
- Anpassungen Armaturen Regenbecken 1 & 2

PORTA INGENIEURE PLANER GEOMETER

5201 Brugg
Neumarkt 1
T 056 560 97 97
F 056 560 97 00
brugg@portaag.ch
www.portaag.ch

Schnitt 2-2, 1:50

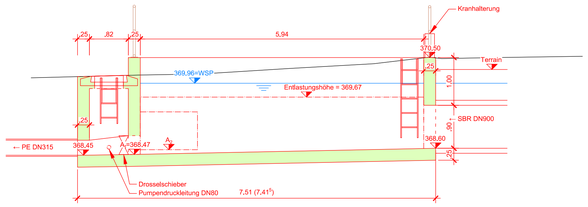

Schnitt 3-3, 1:50

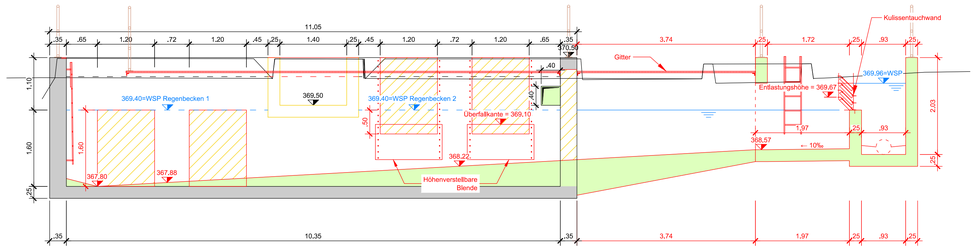

Schnitt 4-4, 1:50

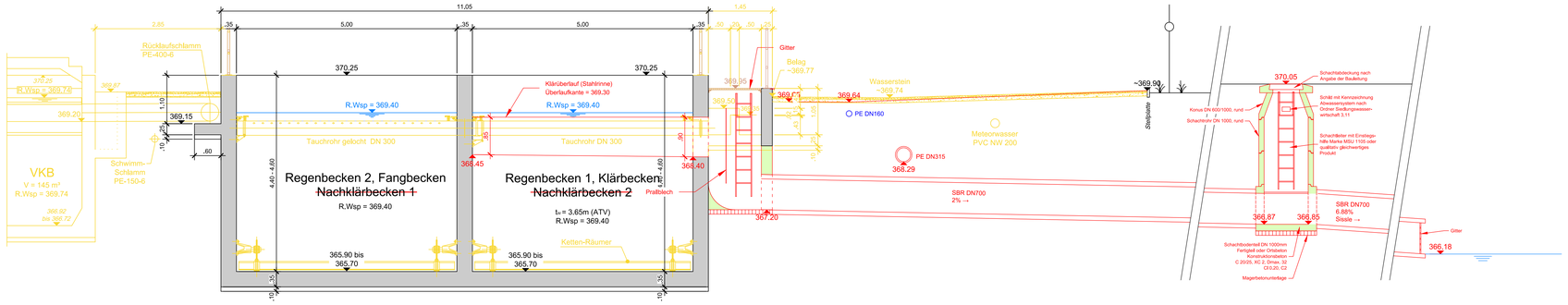

Schnitt 5-5, 1:50

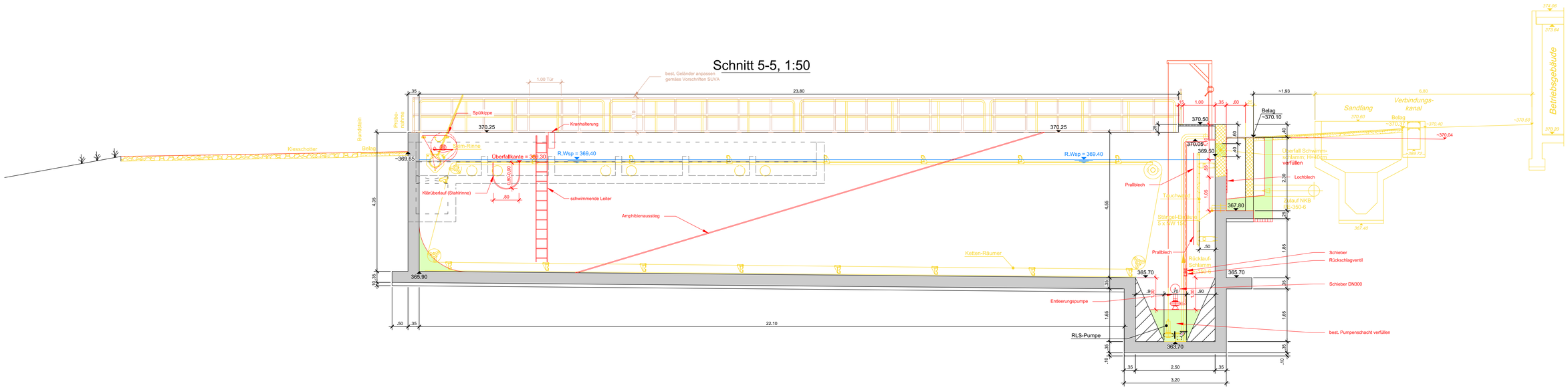
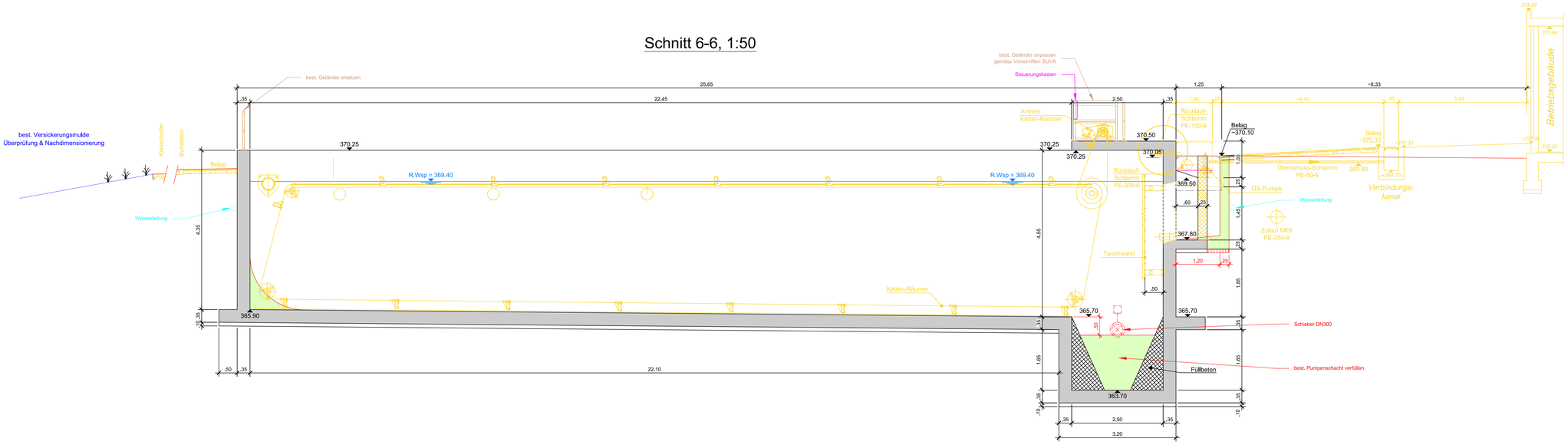
Schnitt 6-6, 1:50